

001

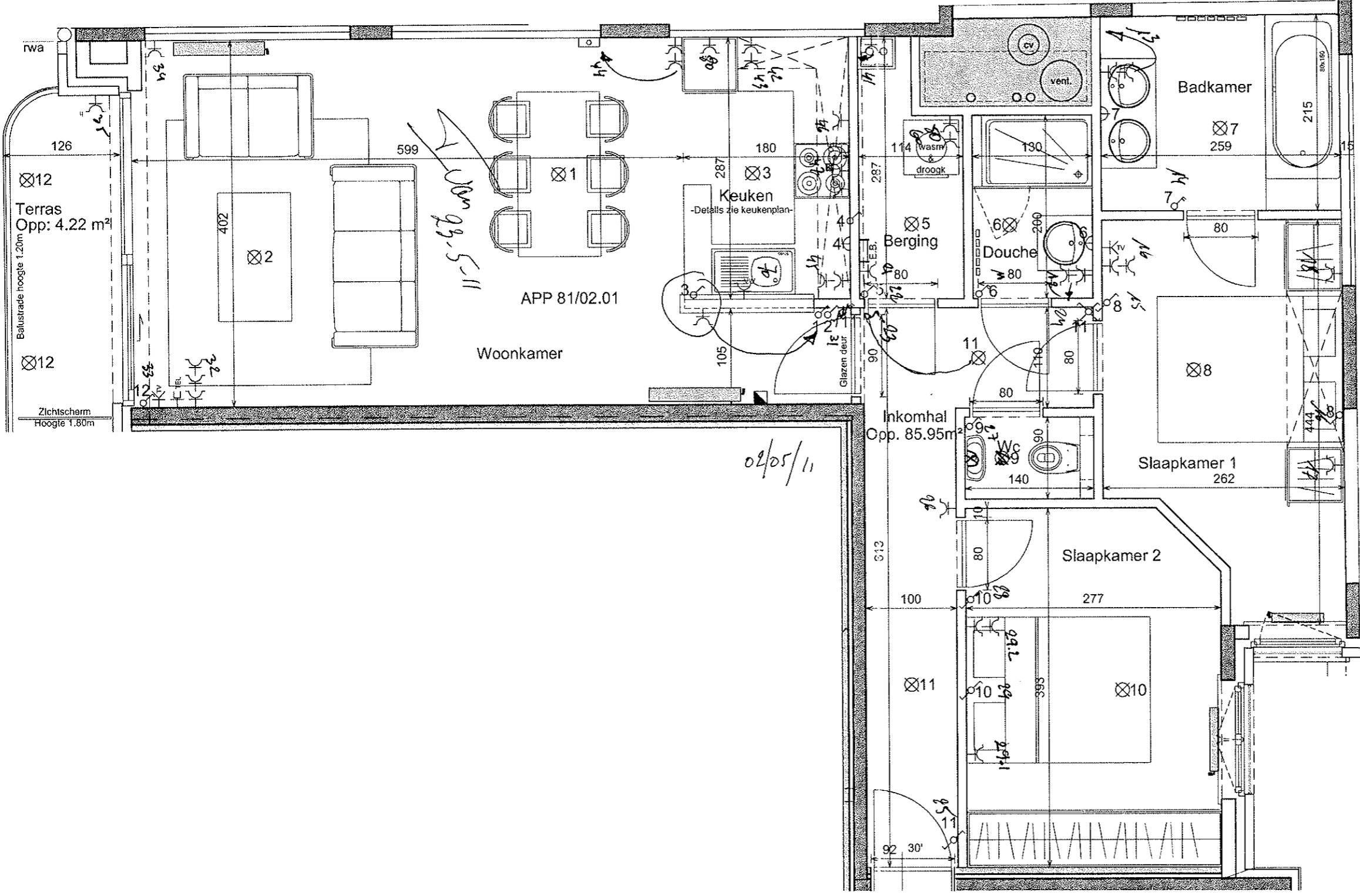

- LEGENDE**
1. BUIFENSCHILMWERK: In PVC
 - De draafrichting van het schilfwerk staat aangegeefd op het plan, allemaal draad-kloramen, behalve de schuiframen
 - Alle ramen te rimen isolerende opglazing
 - De balkustrades van de terrassen worden uitgevoerd in natuurkleurige aluminium met houten handgreep, hoogte 1.20m
2. BINNENSCHILMWERK
 - volledig afgewerkte ophaandeuren met wit vlak, witte bekleding en omlijsting en inox knoppen.
3. ELECTRICITEIT
 - Het appartement is voorzien van een vloerboor
 - Het verdeelbord is uitgevoerd met automatisch zekeringen
 - De schakelaars en stopcontacten zijn van het merk A.K.O met rookvrije plaat
 - De schakelaar boven het bed is voorzien op hoogte 95cm
4. LIJST VAN SYMBOLEN
- | | | | | | |
|---|---|---|-------------------------|---|--|
| ⊗ | Enkelpolige schakelaar | ⊗ | Stopcontact | ⊗ | Verdeelkast |
| ⊗ | Enkelpolige wisselschakelaar | ⊗ | Dubbel stopcontact | ⊗ | Lichtpunt aan plafond |
| ⊗ | Enkelpolige kruisschakelaar | ⊗ | Stopcontact krookkast | ⊗ | Lichtpunt op wand
(boven lavabo
of onder keukenkasten) |
| ⊗ | Enkelpolige schakelaar met controlelampje | ⊗ | Stopcontact krookkast | ⊗ | Flemmofest |
| ⊗ | Thubelbolige schakelaar | ⊗ | Stopcontact oven | ⊗ | Vloerboor |
| ⊗ | Aansluiting tv | ⊗ | Stopcontact droogk | ⊗ | Deurbel |
| ⊗ | Aansluiting telefoon | ⊗ | Stopcontact voorw | ⊗ | Alle stopcontacten met beschermingsgeleider en kinderschermb |
| ⊗ | | ⊗ | Heilmatisch stopcontact | | |
5. CENTRALE VERWARMING
 - De Cv-installatie bestaat uit een individuele gasloze gasketel
 - De cv installatie voorziet ook in sanitair warm water
 - De verwarmingselementen zijn vert gelaste radiatoren
 - De afmetingen van de radiatoren op het plan zijn indicatief
 - Deze wijzigen volgens de nodige warmteafgifte, berekend volgens de studie van de installateur
6. SANITAIR
 - Zie technische beschrijving
 - Alle toe- en afvoerleidingen in het appartement zijn in poly-ethyleen
 - Onder de vloeren worden de buizen niet een ultra minimum gestort
 - De waterkranen zijn éénrecessieingetroon
7. VLOEREN
 - Zie technische beschrijving
- | VLOEREN | KEUZE VLOERBEKLEDING / AFMETING | KEUZE PLINTEN |
|--------------|----------------------------------|-----------------|
| PLAATS | | |
| Entree hal | | |
| Woonkamer | | |
| Kitchen | | |
| Badkamer | | |
| Douche | | |
| TWC | | |
| Slaapkamer 1 | | |
| Slaapkamer 2 | | |
| Slaapkamer 3 | | |
| WANDTEGELS | HOOGTE VOORZIEN KEUZE WANDTEGELS | HOOGTE GHEVERST |
| PLAATS | | |
| Kitchen | Tussen kasten | |
| Badkamer | Tot plafond | |
| Douche | Tot plafond | |
8. KEUKEN
 - De keuken: corps, fronten, werkblad en handgreep: zie technische beschrijving keukenteverander
 - Tocastelen: zie technische beschrijving
9. VERLICHTING
 - Dynamische verlichting volgens aparte geprojecteerde studie
10. OPMERKING: Op het plan is nog geen rekening gehouden met de stabiliteitsstudie en toestand na afbraak. Dit kan beperkte wijzigingen veroorzaken in de opgegeven maten.

Residentie
Hermes

HEMELVH 8420 Wenduine
 LIGGING Hoek Zeedijk - Manihobelling
 KADASTRALE 3de Afd. Sectie A. 335 P14

PLANNEN
Verdiep 1
Appartement 02.01.

VERSIE + WIJZINGEN

A: 01/01/07
 B: 01/01/07
 C: 01/01/07
 D: 01/01/07
 E: 01/01/07
 F: 01/01/07
 G: 01/01/07
 H: 01/01/07
 I: 01/01/07
 J: 01/01/07
 K: 01/01/07
 L: 01/01/07
 M: 01/01/07
 N: 01/01/07
 O: 01/01/07

BOUWHEER
Algemene ondernemingen Degroote N.V.
 Troonstraat 60
 8400 Oostende

ARCAS GROEP

STADSPROJEKT-ARCHITECTUUR
 SCHAPELVAANDEWEG 10
 1100 BRUSSEL
 TEL: 020 420 1101 FAX: 020 420 1102
 WWW.ARCAS.BE

SCALA 1/20
 DATUM 11/07/07
 PLAN 1/1
 GELIJK BDP/KN

001