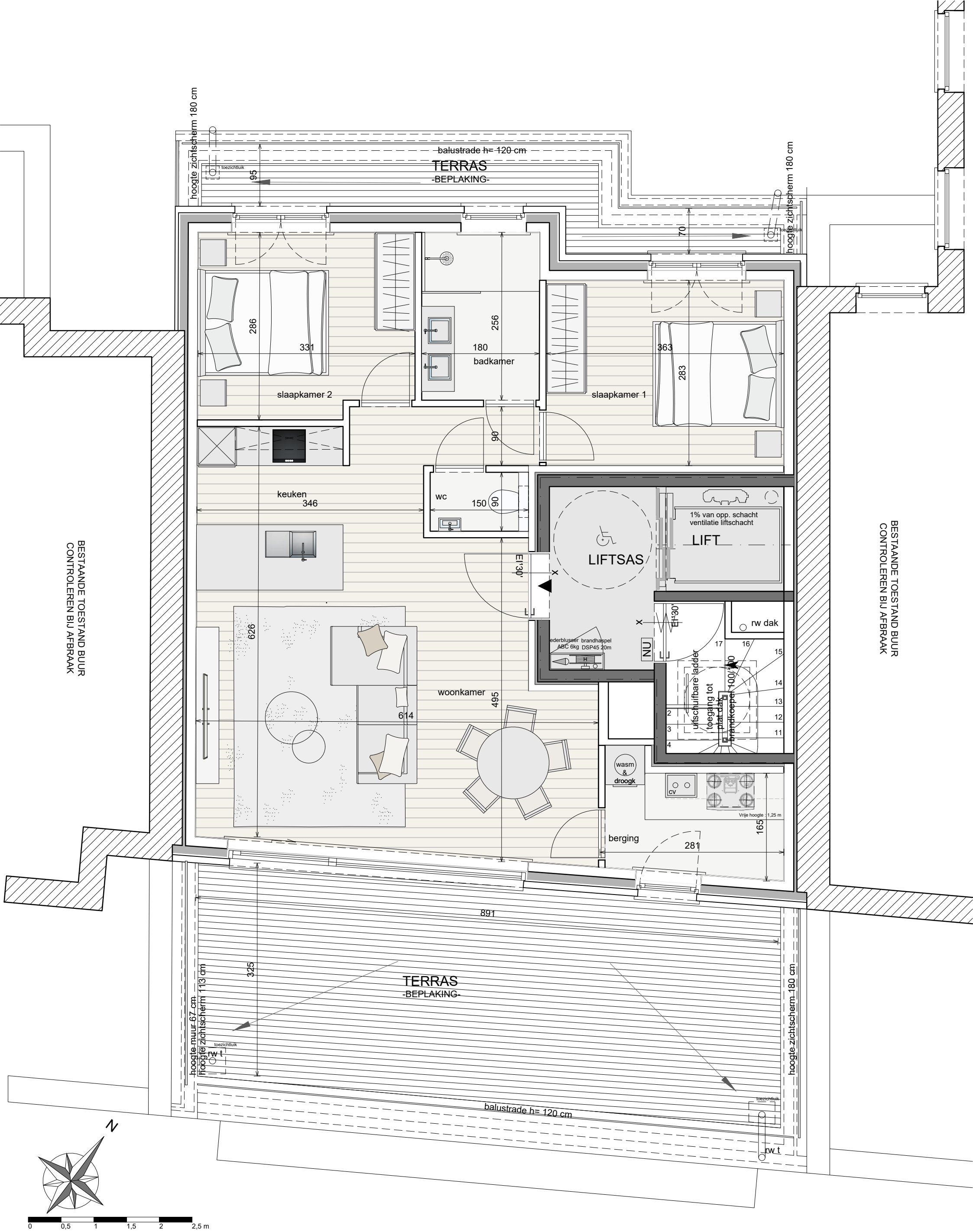

Bouwgroep joye

RESIDENTIE 'ZONNEDIJK'

Debruynehelling 20/21
8420 De Haan

APPARTEMENT 20/0701

BRUTO OPPERVLAKTE APPARTEMENT: 82.02 m2
BRUTO OPPERVLAKTE TERRASSEN: 38.37 m2

Plannen onder voorbehoud van stabiliteits- studie en studie technieken. De ingetekende inrichting is indicatief en maakt geen deel uit van de koop/aanneemsom. Aan deze tekeningen kunnen geen rechten worden ontleend.

plotdatum: 26/06/2020